

# Information 4.1.2022

- Programm **Stützbauwerke**:

Im Programm **Stützbauwerke** kann der Wasserdruck bei klaffender Fuge entsprechend den Richtlinien der Österreichischen **Staubekkenkommission** bzw. der **DIN 19702** berücksichtigt werden.

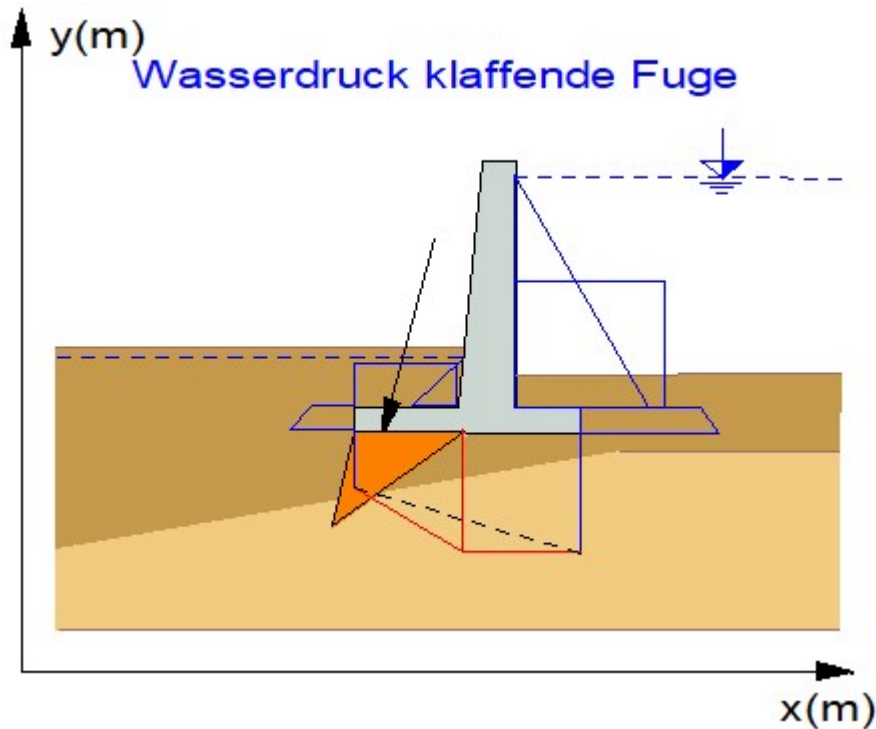

Im Bereich der klaffenden Fuge wird der Wasserdruck konstant angesetzt, der Wert ergibt sich aus dem Wasserdruck des Randpunktes.

- **Windows 11:**

Die Grundbauprogramme sind unter Windows 11 getestet und können installiert werden.